

Königstraße 20, 25335 Elmshorn

Grundriß 1. Obergeschoss mit ca. 170,08 m²

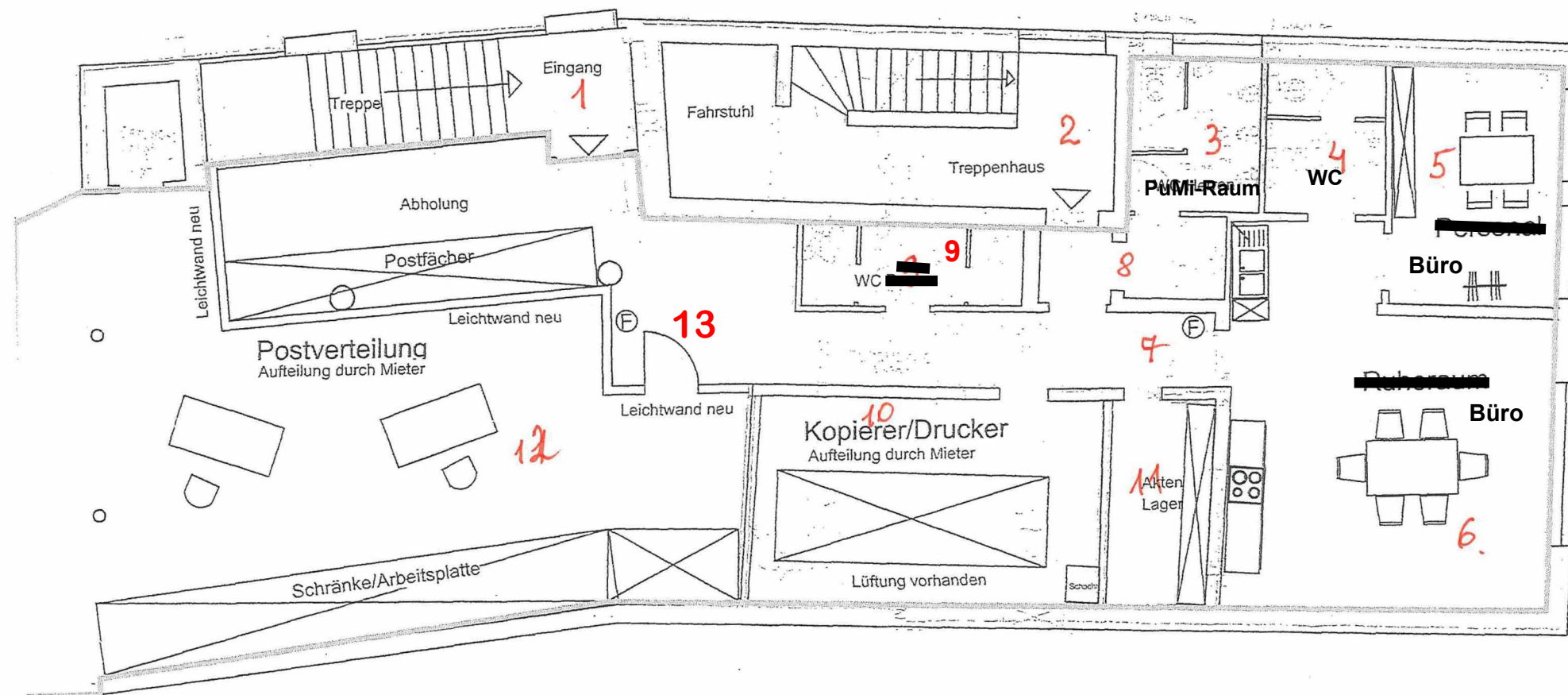

Ingenieurbüro Struckmeyer Lerchenweg 3 25337 Seeth-Ekholz		PROJEKT Fleig Nutzungsänderung Königstraße 20 25335 Elmshorn	
BAUHERRIN Silke Fleig Parallelstr. 17 25335 Elmshorn		ENTWURFSVERFASSER  Dipl. Baurat. Peter Struckmeyer/ Lerchenweg 3 25337 Seeth - Ekholz	
BAUTEIL 1. Obergeschoss			
DATUM: 22.10.2020		MASSSTAB: 1:100	INDEX

